

8月第4週

136424532	2015/8/24 4:37	sell	2.49	chfjpy	128.306	128.68	0	2015/8/24 5:30	128.684	0	0	0	-776.66
136451463	2015/8/24 10:36	sell	2.41	chfjpy	128.182	128.131	0	2015/8/24 12:09	128.131	0	0	0	101.9
136291956	2015/8/21 9:00	buy	0.63	gbpusd	1.57062	1.56	0	2015/8/24 9:34	1.56493	0	0	-0.21	-358.47
136416488	2015/8/24 2:12	sell	3.49	gbpusd	1.56788	1.56787	0	2015/8/24 10:45	1.56787	0	0	0	3.49
136633262	2015/8/25 11:34	sell	0.93	usdcad	1.32108	1.32107	0	2015/8/25 14:10	1.32112	0	0	0	-2.82
136727411	2015/8/26 4:01	buy	0.61	usdcad	1.33411	1.3193	0	2015/8/26 4:08	1.33381	0	0	0	-13.72
136851566	2015/8/27 9:45	sell	3.18	usdcad	1.32689	1.32222	0	2015/8/27 14:45	1.32222	0	0	0	0.1 123.16
136620418	2015/8/25 9:51	sell	0.05	gold	1148.57	1130.22	0	2015/8/28 4:21	1130.22	0	0	-0.2	91.75
136842026	2015/8/27 4:41	sell	0.84	gbpaua	2.16824	2.1486	0	2015/8/28 5:42	2.1486	0	0	3.86 1 185.17	
136964622	2015/8/28 10:33	buy	10.5	gold	1133	1127.64	0	2015/8/28 11:00	1130.51	0	0	0	0 -2 614.50
136944046	2015/8/28 4:35	sell	0.84	usdcad	1.31735	1.32572	0	2015/8/28 11:05	1.32259	0	0	0	0 -332.8
136967589	2015/8/28 10:33	buy	1.17	gold	1133	1129.28	0	2015/8/28 11:10	1129.28	0	0	0	0 -435.24

4時間足でダイバージェンスを確認後、1時間足でのエントリーを狙っていたところ、直近の安値で支えられた赤印PBを発見したので、エントリーしたが、青印で戻り、損切りに合う。
 その後、もう一度、サポートを超えた緑印位置でエントリーしたが、大きな戻しあって、EBでSLを下げた後、わずかな利益確定となる。
 さらに、そのサポートで反発したピンク印のPBでエントリーすれば良かったが入れなかった。
 ピンクまで待った戻りのPBは勝率が高いので、そこまでちゃんと待つことが必要。
 さらにその後半位置でも、同じサポートで反発しているため、そこでもエントリーができた。
 実際に1時間足でSLを動かすのは難しい(就寝中など)場合もあるので、4時間足がよいかもしれない。



赤印のPBで買いエントリーしたが、すぐに逆行して青印で損切りになってしまった。
 上下のレジスタンスにはさまれた中途半端なところではエントリーしないこと
 入るのであれば、下のレジスタンスで反発したオレンジ印のEBあるいは、上のレジスタンスで反発した緑印のEBとする。
 これは日足なので、4時間足または1時間足に落として、ダブルボトム、ダブルトップなどでダブ理論をきちんと確認してからエントリーすべきであった。



4時間足でダイバージェンスを確認後、1時間足で安値でサポートされたPBが現れたのでエントリーした。
 その後、もう一度Rまで戻ってきてしまったので、建値決済。
 もう一度青矢印のPBでエントリーすればよかったが、結局下のサポートで反発された。
 ダイバージェンスがあまりきれいではなかったのが原因であったので、無理やりトレードしないこと。



1日足でダイバージェンスを確認後、4時間足の直近安値を割ったところでエントリーした。
 利益が伸びたので、建値にSLを移動したが、下のサポートで反発して、建値決済になった。
 建値決済で済んで良かった。
 その後、緑印のEBで買いエントリーをしてみたが、日足でダイバージェンスが出ていることを思い出してすぐに損切りをした。
 下がってきたので、損切りをしておいてよかった。





1時間目でダブルトップを確認後一度レジスタンスを抜けて戻ったところの1時間目のEBでエントリー。
SLを動かして行って、利益確定。
リスクリワード比率が1:3と、初めて成功したと思えるトレードで良かった。
きちんと、Rまで待ったところでエントリーしたのが良かったと思う。

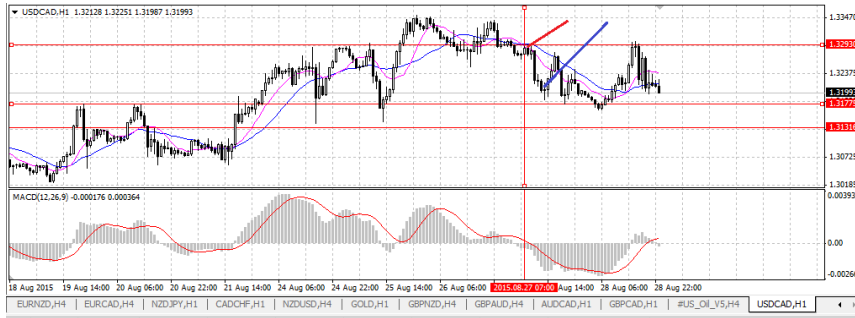

4時間目でダイバージェンスを確認した後に、4時間目で直近安値を越えた赤印でエントリーした。
4時間目で、SLを移動させていって、青印で戻ってきたところで利益確定。
リスクリワード比率が1:2.5程度の利益確定ができて良かった。
ただ、緑印のPBでかなり戻ってはらはらしてしまった。
Rまで戻ったPBで入れば、精神的なストレスが減ってよさそうなので、緑印のPBまで待った方が良さそう。
ロット数の計算を間違えてしまったため、利益は小さいが、リスクリワード比率は大きかったので良かった。



4時間目でダイバージェンスを確認した後に、1時間目でエントリーの場所を探していた。
赤印のEBでエントリーして(エントリーした後厳密にはEBでないことに気づく)
青印まで、EBとPBでSLを下げて行って最終的に利益確定。
リスクリワード比率は、1:1.5程度であまりよくなかった。
本当であれば、緑印位置の、1時間目の直近安値に戻ったPBでエントリー、あるいは、黄色色の戻ったPBでエントリーすれば、
ちょっと、リスクリワード比率が上がったので、残念。改良の余地あり。



1時間目でダイバージェンス(ダブルボトム?)発生を確認した後、赤印PBでエントリーしたが、
すぐに逆行して青印で損切りになる。
直近の高値は、下のRだったので、下のRまで戻るのを待って緑印のEBで買いエントリーすれば良かった。
あるいは、オレンジ印のEBでのエントリーが望ましかった(ごちかも損切りになっているが)
押し買い、戻り売りで基本にした方が確実に勝率が上がる。
ロット数の計算も間違えてかなり大きな損失を出してしまう。





日足でダイバージェンスを確認した後、4時間足でエントリーをする場所を探していたところ、過去のRに支えられたPB、EBが出たので、エントリーしたが、逆行して損切りになってしまった。ざりざり、建値決済になったかもしれないが、建値までSLを動かしていなかった。4時間足の直近の安値はひとつ上のRであったので、そこまで戻ってからエントリーをすれば良かった。

